2025.1.6版

Hinemos技術者認定プログラム
受験ガイド

© 2025 NTT DATA INTELLILINK Corporation

はじめに

この度は、Hinemos技術者認定プログラムへお申込頂き、誠にありがとうございます。

本ドキュメントでは、Hinemos技術者認定プログラムを受験頂くための手順や、受験時の操作について、ご案内しております。

Hinemos技術者認定プログラムの受験前に、ご一読いただけますと幸いです。

(株)NTTデータ先端技術 Hinemos担当

© 2025 NTT DATA INTELLILINK Corporation

前提条件

・本試験は、株式会社イー・コミュニケーションズが提供するCBTシステム「Remote Testing」を利用いたします。

・本試験を受験頂くには、「リモートテスティング利用規約」に
記載の内容をご確認いただき、同意いただく必要があります。
利用規約を必ずご確認の上、お申込ください。

https://www.e-coms.co.jp/service/remote-testing/terms/

・本試験を受験する環境は、下記ページに記載の動作環境を満たしている必要があります。

https://www.e-coms.co.jp/service/remote-testing/system.html

本試験を受験予定の環境にて、以下「利用環境チェックサイト」に
アクセスいただき、本試験システムの動作環境を満たしていることを事前にご確認の上、お申込ください。

https://www.remote-testing.jp/checker/

© 2025 NTT DATA INTELLILINK Corporation

注意事項

・本試験の開催に利用しているシステム「Remote Testing」のメンテナンス時間帯は、本試験を受験頂くことが出来ません。「Remote Testing」のメンテナンス時間帯は、毎月第一火曜日5:00～9:00（休日の場合は翌週）となります。その他の受験不可日については、受験者へ別途連絡いたします。

・受験者本人の認証、並びに、受験中の監視を目的として、受験者本人の撮影、並びに、身分証明書の撮影を行います。

・撮影データは、半年間保管した後、削除いたします。撮影データ等、情報の取り扱いにつきましては、「リモートテスティングにおける個人情報の取り扱いについて」をご確認ください。

・身分証明書として、運転免許書・パスポート・マイナンバーカードのいずれかをご準備ください。本人確認に必要な情報（顔写真、氏名、生年月日）以外のプライバシー情報（マイナンバー、本籍地、マイナンバーカードの臓器提供意思表示欄など）を含む部分は、マスキングテープ、付箋等であらかじめマスクしておいてください。

© 2025 NTT DATA INTELLILINK Corporation

受験時の環境について

・ウェブカメラに第三者が映り込まない、静かな環境での受験をお願いします。

・受験する座席から、受験のヒントになるような情報の掲示等が見えない環境で受験をお願いします。

・マスクを外して受験できる環境で、受験をお願いします。

© 2025 NTT DATA INTELLILINK Corporation

不正とみなされる行為

・頻繁に画面外を見る行為

・ウェブカメラへの、第三者への映り込み

・メモ用紙、電卓、テキスト、マニュアル等の使用

・回答操作に不要な、キーボード操作

・受験者本人以外から回答内容についていかなる形でも補助を受ける事

・問題内容をメモ、撮影し、持ち出す行為

・試験内容を第三者に漏洩、SNS等に掲載して、第三者に開示する行為

・試験中に離席する事

・その他、当社が不正の疑いがあると判断した行為

© 2025 NTT DATA INTELLILINK Corporation

受験フロー

Hinemos技術者認定プログラムの受験には、以下のフローで受験いただきます。

①受験バウチャーの準備 → ②試験システムにアクセス → ③本人認証 → ④受験 → ⑤結果の通知（後日）

※次ページ移行にて、上記、フローの詳細をご案内します。

© 2025 NTT DATA INTELLILINK Corporation

①受験バウチャーの準備

Hinemos技術者認定プログラムの受験には、以下の様な受験バウチャーが必要です。

Hinemos認定アソシエイト (ジョブ)　試験バウチャー

受験者名			
試験URL	https://hinemos.mc-plus.jp/exam/		
ID			
パスワード			
受験可能期間※1	Yyyy/mm/dd	～	Yyyy/mm/dd

※1　受験可能期間外は受験することが出来ません。

受験環境・注意事項についてはこちらからご確認ください。

上記情報にてログインが出来ない場合には、以下までお問い合わせください。
・ Hinemos技術者認定プログラム担当
Eメール： hinemos-training@intellilink.co.jp

© 2021 NTT DATA INTELLILINK　Corporation　1　NTT DATA

Hinemos認定アソシエイト (監視)　試験バウチャー

受験者名			
試験URL	https://hinemos.mc-plus.jp/exam/		
ID			
パスワード			
受験可能期間※1	Yyyy/mm/dd	～	Yyyy/mm/dd

※1　受験可能期間外は受験することが出来ません。

受験環境・注意事項についてはこちらからご確認ください。

上記情報にてログインが出来ない場合には、以下までお問い合わせください。
・ Hinemos技術者認定プログラム担当
Eメール： hinemos-training@intellilink.co.jp

© 2021 NTT DATA INTELLILINK　Corporation　1　NTT DATA

受験予定日までに、受験バウチャーがお手元に届いていない場合は、
Hinemosトレーニング窓口までご連絡ください。
E-mail:hinemos-training@intellilink.co.jp

②試験システムへのアクセス

受験バウチャーに記載のURL,ID、パスワードにて、試験システムにアクセスしてください。

ログイン画面

環境設定画面

ログイン後、環境設定を確認後、規約同意にお進みください。規約確認後、
「利用規約に同意します」にチェックをいれ、次のページにお進みください。

© 2025 NTT DATA INTELLILINK Corporation

③本人認証

画面の指示に従って本人画像と身分証明書の画像を撮影し、確認完了となったら「次へ」を押して受験に進んでください。身分証の撮影／認証は場合により複数回行われますが、所定の回数以内に確認できない場合には後日運営にて撮影画像を確認して、追加の確認用書類等の送付をお願いする場合があります。

撮影時、マスクは外してください。
身分証明書撮影時には次ページに記載の内容に注意してください。

© 2025 NTT DATA INTELLILINK Corporation

③本人認証

身分証明書撮影時には以下の点に注意して撮影してください。

- ぼやけないようピントが合う範囲で、できるだけ大きく映るように撮影してください。
  氏名が読めるように、フォーカスを調整してください。（フォーカス機能が無いWebカメラの場合は、身分証明書をカメラに近づけたり遠ざけたりして、
  文字が最も読みやすい位置を探してください。）
- 適度な明るさのもと撮影ください。ライトの反射や写真が白み掛かることにより
  見えづらい場合や極端に部屋が暗く不鮮明ですと認証に失敗する場合がございます。
- 画像内にご本人様の顔が映りこまないように撮影してください。
- 身分証明書の写真に傷や汚れがありますと、うまく認証されない場合があります。
  なるべく鮮明な写真が表示された身分証明書を利用してください。

◎

×
顔が映り込んでいる

×
ライトが反射している

© 2025 NTT DATA INTELLILINK Corporation

④受験：注意事項の確認

表示された注意事項の内容を確認し、『上記注意事項に同意します』にチェックを入れて『試験システムへログイン』を選択します。

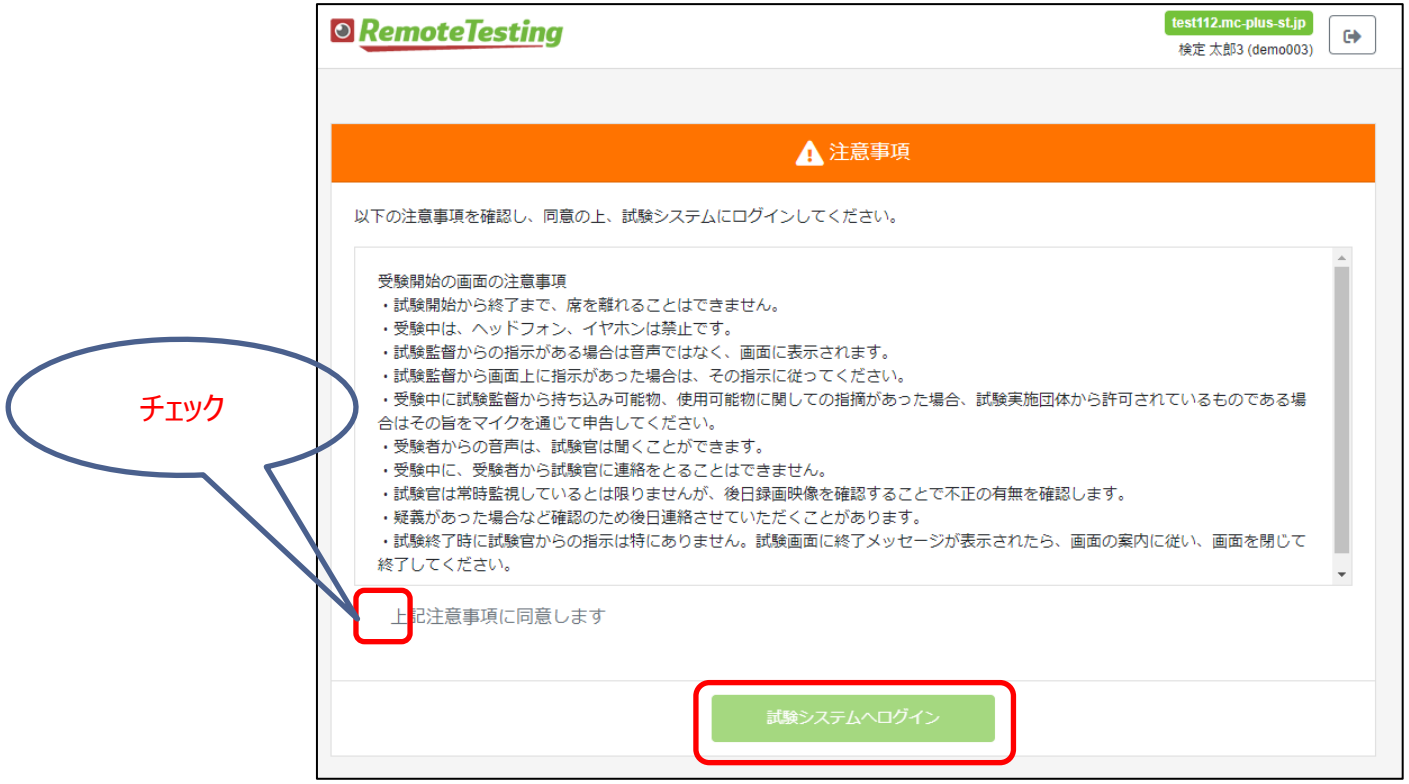

© 2025 NTT DATA INTELLILINK Corporation

④受験：試験システムのマイページ

試験システムのマイページにて受験対象の試験を選択します。

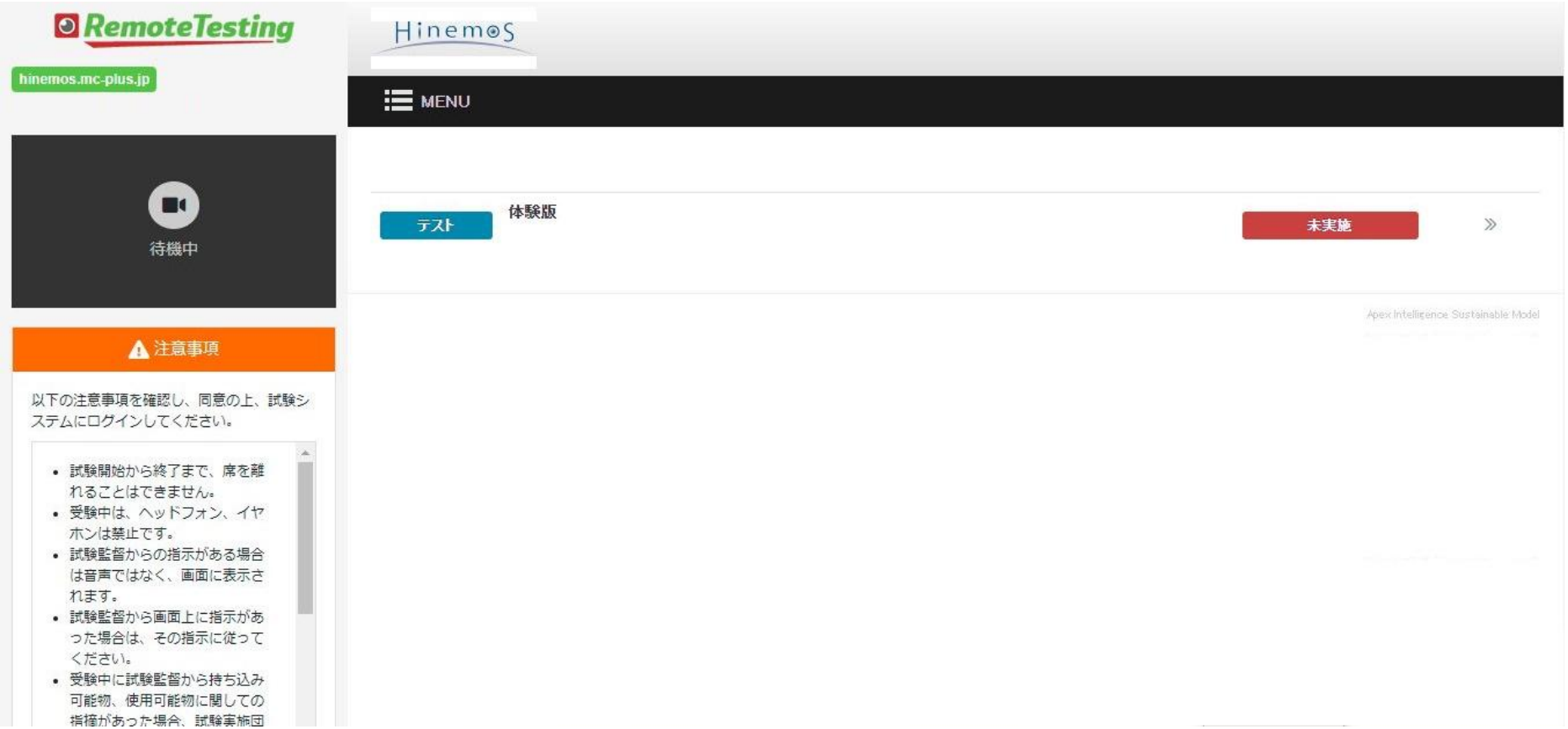

④受験：コンテンツ詳細ページ

試験名など間違いがないことを確認して『実施する』を選択してください。

④受験：操作方法説明ページ

操作方法を確認後、『実施する』を選択してください。

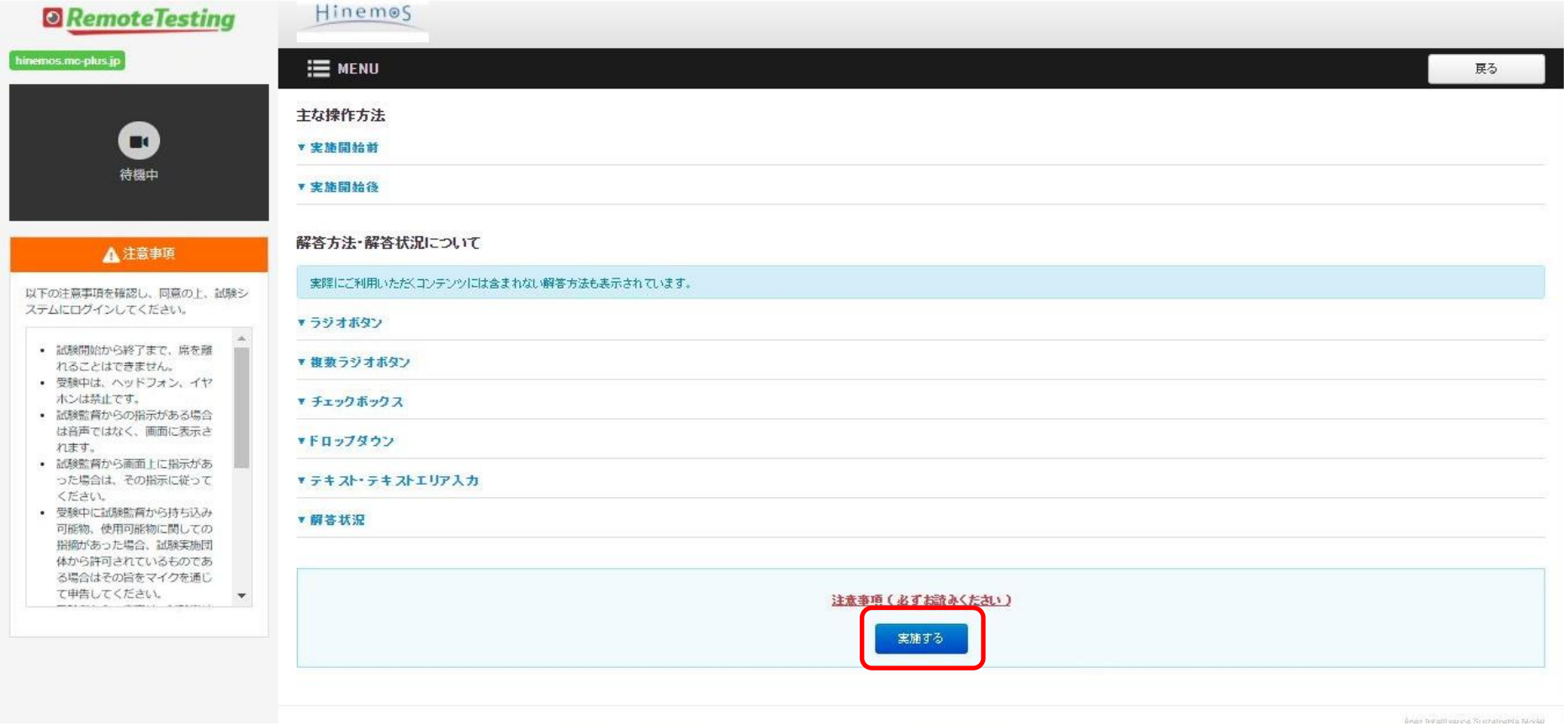

④受験：試験開始前画面

試験開始前の注意事項を確認し、準備ができたら『開始』ボタンを押してください。
『開始」を押すと不正監視と録画が始まります。

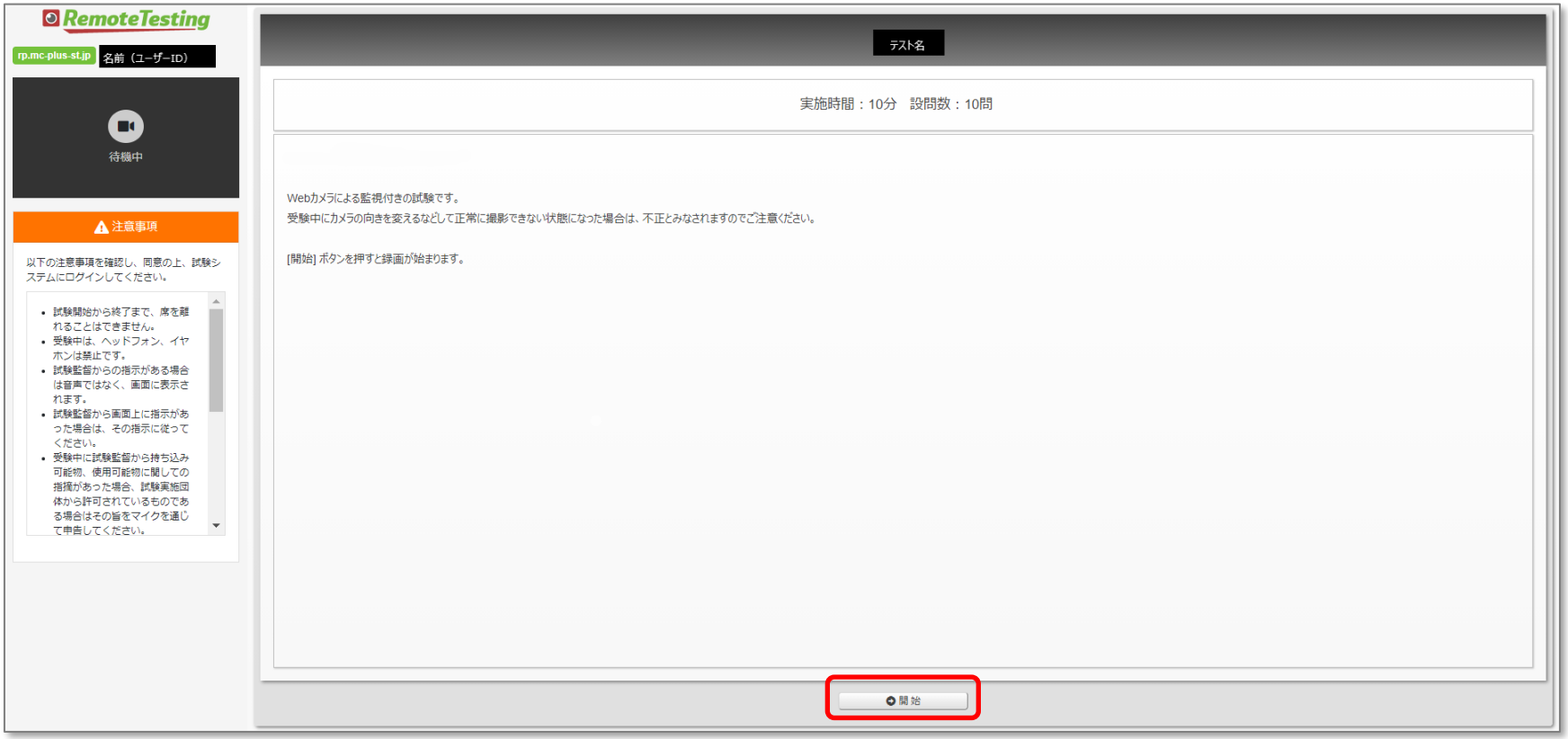

© 2025 NTT DATA INTELLILINK Corporation

④受験：受験中の画面

受験中は画面左側に録画中の映像が表示されます。
胸から上の顔全体がカメラに収まるようにカメラの角度にはご注意ください。
画面右上に残り時間が表示されます。

© 2025 NTT DATA INTELLILINK Corporation

④受験：試験終了

右下の『終了』を選択すると試験終了確認ダイアログが表示されます。
また時間切れになると時間切れのダイアログが表示されるので『終了』を選択してください。

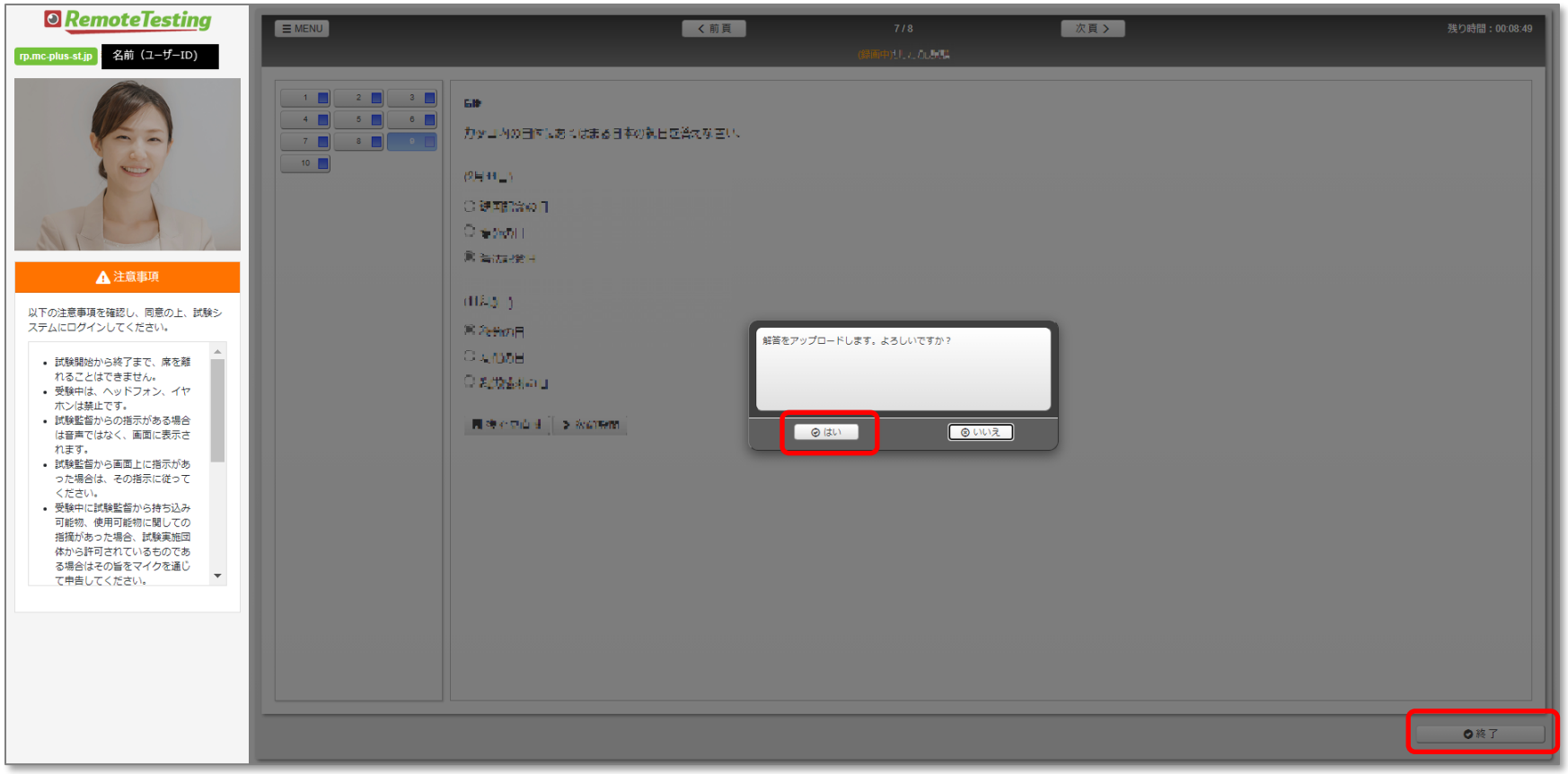

⑤合否確認

合否は、受験日から35日以内に、
Hinemosトレーニング窓口より、電子メールにてご案内いたします。

© 2025 NTT DATA INTELLILINK Corporation

お問い合わせ先

© 2025 NTT DATA INTELLILINK Corporation

お問い合わせ先

〇お問い合わせ内容：
- 試験の変更、キャンセルについて
- ログインできない（メール紛失・未着、ID/PW不明、ログイン期間前など）
- 結果通知について（時期・方法など）
- お支払について

〇お問い合わせ先：
Eメール： hinemos-training@intellilink.co.jp
（Hinemosトレーニング窓口）

〇お問い合わせ内容：
- 利用環境チェックでエラーになる
- ログインできない（上記以外）
- 受験中のトラブル。再実施、復旧方法など

〇お問い合わせ先：
試験システム画面の左上「MENU」>「お問い合わせ」

© 2025 NTT DATA INTELLILINK Corporation

NTT DATA

Trusted Global Innovator

© 2025 NTT DATA INTELLILINK Corporation